

ตารางแสดงวงเงินงบประมาณที่ได้รับจัดสรรและราคากลางในงานจ้างก่อสร้าง

๑. ชื่อโครงการ งานจ้างซ่อมแซมห้องเรียน ศูนย์การฝึก หน่วยบัญชาการนาวิกโยธิน จำนวน ๑ งาน

๒. หน่วยงานเจ้าของโครงการ หน่วยบัญชาการนาวิกโยธิน กองทัพเรือ

๓. วงเงินงบประมาณที่ได้รับการจัดสรร ๒,๗๐๔,๘๕๓ บาท

๔. ลักษณะงาน (โดยสังเขป) ซ่อมแซมห้องเรียน จำนวน ๑๔ ห้อง พร้อมติดตั้งครุภัณฑ์

๕. ราคากลางคำนวณ ณ วันที่ ๑๓ ส.ค.๖๘ เป็นเงิน ๒,๗๐๔,๘๕๓ บาท

๖. บัญชีประมาณการราคากลาง

๖.๑ แบบแสดงรายการ ปริมาณงาน และราคา (แบบ ปร.๕ จำนวน ๙ แผ่น)

๖.๒ แบบสรุปค่าก่อสร้าง (แบบ ปร.๕ (ก.) จำนวน ๑ แผ่น แบบ ปร.๕ (ข.) จำนวน ๑ แผ่น)

๖.๓ แบบสรุปราคากลางงานก่อสร้างอาคาร (แบบ ปร.๖ จำนวน ๑ แผ่น)

๖.๔ _____

๗. รายชื่อคณะกรรมการกำหนดราคากลาง

๗.๑ น.ท.ก้องหล้า ศิริบุตร

๗.๒ น.ท.นนทกร มีนุ่น

๗.๓ ร.ต.ศุภกิจ โอป็น

แบบสรุปค่าก่อสร้าง

กลุ่มงาน อาคาร

ชื่อโครงการ/งานก่อสร้าง จ้างซ่อมแซมห้องเรียน ศฝ.นย.

สถานที่ก่อสร้าง จังหวัดชลบุรี

แบบเลขที่

หน่วยงานเจ้าของโครงการ/งานก่อสร้าง นย.

แบบ ปร. 4 ที่แนบ

จำนวน 9 แผ่น

คำนวณราคา เมื่อวันที่ เดือน กรกฎาคม พ.ศ. 2568

หน่วย : บาท

| ลำดับที่ | รายการ | ค่างานต้นทุน | FACTOR F | ค่าก่อสร้าง | หมายเหตุ |
|--------------------|------------------------------|--------------|----------|--------------|----------|
| 1 | จ้างซ่อมแซมห้องเรียน ศฝ.นย. | 820,474.00 | 1.3076 | 1,072,851.80 | |
| | เงื่อนไขการใช้ตาราง Factor F | | | | |
| | เงินล่วงหน้าจ่าย | | 0% | | |
| | เงินประกันผลงานหัก | | 0% | | |
| | คอกเบี้ยเงินกู้ | | 6% | | |
| | VAT | | 7% | | |
| รวมราคาค่าก่อสร้าง | | | | 1,072,851.80 | |

ผู้ประมาณการ



(ธนิก ชุนอาจ)

ภ-สถ. 21059

คณะกรรมการกำหนดราคากลาง

 น.ท.  ประธานกรรมการ
(ก้องทลา ศิริบุตร)

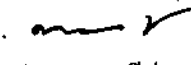
 น.ท.  กรรมการ
(นนทกร มีนุ่น)

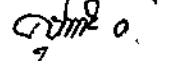
 ร.ต.  กรรมการ
(ศุภกิจ โอปิ่น)

แบบแสดงรายการ ปริมาณงาน และราคา

กลุ่มงาน อาคาร

ผู้ตรวจ

ชื่อโครงการ จ้างซ่อมแซมห้องเรียน ศป.นย.

สถานที่ จังหวัดชลบุรี

แบบเลขที่

หน่วยงานเจ้าของโครงการ นย.

คำนวณราคาโดย นายธนิช ชุนอาจ ก-สถ.21059

เมื่อ วันที่ เดือน กรกฎาคม พ.ศ. 2568

หน่วย : บาท

| ลำดับ ที่ | รายการ | จำนวน | หน่วย | ค่าวัสดุ | | ค่าแรงงาน | | รวม | หมายเหตุ |
|--------------------|--|-------|-------|----------------------------------|-----------|-------------|-----------|-----------|----------|
| | | | | ราคาหน่วยละ | จำนวนเงิน | ราคาหน่วยละ | จำนวนเงิน | | |
| 1 | ห้องเรียน กอง นรป.9 (ห้องยาว) | 20.00 | บาน | 300.00 | 6,000.00 | 50.00 | 1,000.00 | 7,000.00 | |
| | | | | ซ่อมหน้าต่างบานไม้ | | | | | |
| 2 | ห้องเรียน นรจ.นย.ชั้นปีที่ 2 ห้อง 1 | 2.00 | บาน | 3,500.00 | 7,000.00 | 1,500.00 | 3,000.00 | 10,000.00 | |
| | | | | บานผ้าขนาด 1.00x4.00 ม. | | | | | |
| | ได้รับปลั๊กติดล้อย (2 ปลั๊ก) 16A 220V มีกราวด์ | 8.00 | ชุด | 170.00 | 1,360.00 | 90.00 | 720.00 | 2,080.00 | |
| | | | | สายไฟได้รับชนิดมีกราวด์ | | | | | |
| | ประตูบานไม้จริงขนาด 0.90x2.00 ม. | 8.00 | ชุด | 420.00 | 3,360.00 | 110.00 | 880.00 | 4,240.00 | |
| | | | | ประตูบานไม้จริงขนาด 0.90x2.00 ม. | | | | | |
| 3 | ห้องเรียน นรจ.นย.ชั้นปีที่ 2 ห้อง 2 | 1.00 | บาน | 2,800.00 | 2,800.00 | 450.00 | 450.00 | 3,250.00 | |
| | | | | บานผ้าขนาด 1.00x4.00 ม. | | | | | |
| | ได้รับปลั๊กติดล้อย (2 ปลั๊ก) 16A 220V มีกราวด์ | 8.00 | ชุด | 170.00 | 1,360.00 | 90.00 | 720.00 | 2,080.00 | |
| | สายไฟได้รับชนิดมีกราวด์ | 10.00 | ชุด | 420.00 | 4,200.00 | 110.00 | 1,100.00 | 5,300.00 | |
| | ประตูบานไม้จริงขนาด 0.90x2.00 ม. | 2.00 | บาน | 2,800.00 | 5,600.00 | 450.00 | 900.00 | 6,500.00 | |
| รวมเป็นเงิน | | | | | 79,680.00 | | 11,970.00 | 91,650.00 | |

BSY

แบบแสดงรายการ ปริมาณงาน และราคา

ผู้ตรวจ

กลุ่มงาน อัตร

ชื่อโครงการ จ้างซ่อมแซมห้องเรียน ศป.นย.

สถานที่ จังหวัดชลบุรี

แบบเลขที่

หน่วยงานเจ้าของโครงการ นย.

คำนวณราคาโดย นายณิก ขุนอาจ ก.สถ.21059

เมื่อ วันที่ เดือน กรกฎาคม พ.ศ. 2568

หน่วย : บาท

| ลำดับ ที่ | รายการ | จำนวน | หน่วย | ค่าวัสดุ | | ค่าแรงงาน | | รวม | หมายเหตุ | | |
|--------------------|--|-------|-------|-------------|-----------|-------------|-----------|------------------|------------------|------------------|--|
| | | | | ราคาหน่วยละ | จำนวนเงิน | ราคาหน่วยละ | จำนวนเงิน | | | | |
| 4 | ห้องเรียน นรจ.นย. ชั้นปีที่ 1 ห้อง 1 นำไม้ขนาด 1.00x4.00 ม. | 5.00 | ชุด | 3,000.00 | 15,000.00 | 200.00 | 1,000.00 | 16,000.00 | | | |
| | | 8.00 | ชุด | 170.00 | 1,360.00 | 90.00 | 720.00 | 2,080.00 | | | |
| | | 8.00 | ชุด | 420.00 | 3,360.00 | 110.00 | 880.00 | 4,240.00 | | | |
| | | 1.00 | บาน | 2,800.00 | 2,800.00 | 450.00 | 450.00 | 3,250.00 | | | |
| 5 | ห้องเรียน นรจ.นย. ชั้นปีที่ 1 ห้อง 2 นำไม้ขนาด 1.00x4.00 ม. เท้ารับปลั๊กติดลอย (2 ปลั๊ก) 16A 220V มีกราวด์ สายไฟเท้ารับชนิดมีกราวด์ ประตูปานไม้จริงขนาด 0.90x2.00 ม. | 8.00 | ชุด | 3,000.00 | 24,000.00 | 200.00 | 1,600.00 | 25,600.00 | | | |
| | | 8.00 | ชุด | 170.00 | 1,360.00 | 90.00 | 720.00 | 2,080.00 | | | |
| | | 8.00 | ชุด | 420.00 | 3,360.00 | 110.00 | 880.00 | 4,240.00 | | | |
| | | 1.00 | บาน | 2,800.00 | 2,800.00 | 450.00 | 450.00 | 3,250.00 | | | |
| 6 | ห้องเรียน นรจ.นย. ชั้นปีที่ 1 ห้อง 3 นำไม้ขนาด 1.00x4.00 ม. เท้ารับปลั๊กติดลอย (2 ปลั๊ก) 16A 220V มีกราวด์ สายไฟเท้ารับชนิดมีกราวด์ ประตูปานไม้จริงขนาด 0.90x2.00 ม. | 8.00 | ชุด | 3,000.00 | 24,000.00 | 200.00 | 1,600.00 | 25,600.00 | | | |
| | | 8.00 | ชุด | 170.00 | 1,360.00 | 90.00 | 720.00 | 2,080.00 | | | |
| | | 8.00 | ชุด | 420.00 | 3,360.00 | 110.00 | 880.00 | 4,240.00 | | | |
| | | 1.00 | บาน | 2,800.00 | 2,800.00 | 450.00 | 450.00 | 3,250.00 | | | |
| รวมเป็นเงิน | | | | | | | | 85,560.00 | 10,350.00 | 95,910.00 | |

DESY

แบบแสดงรายการ ปริมาณงาน และราคา

ผู้ตรวจ

กลุ่มงาน อาคาร

ชื่อโครงการ จ้างซ่อมแซมห้องเรียน ศฝ.นย.

สถานที่ จังหวัดชลบุรี

แบบลงที่

หน่วยงานเจ้าของโครงการ นย.

คำบวกราคาโดย นายณิก ชูเมือง ก-สธ.21059

เมื่อ วันที่ เดือน กรกฎาคม พ.ศ. 2568

หน่วย : บาท

| ลำดับ ที่ | รายการ | จำนวน | หน่วย | ค่าวัสดุ | | ค่าแรงงาน | | รวม | หมายเหตุ | |
|--------------|---|--------|-------|-------------|-----------|-------------|-----------|------------|------------|--|
| | | | | ราคาหน่วยละ | จำนวนเงิน | ราคาหน่วยละ | จำนวนเงิน | | | |
| 7 | ห้องเรียน นรจ.นย. ชั้นปีที่ 1 ห้อง 4 บ้านผ้าขนาด 1.00x4.00 ม. ตัวรับปลั๊กติดลอย (2 ปลั๊ก) 16A 220V มีกราวด์ | 8.00 | ชุด | 3,000.00 | 24,000.00 | 200.00 | 1,600.00 | 25,600.00 | | |
| | | 8.00 | ชุด | 170.00 | 1,360.00 | 90.00 | 720.00 | 2,080.00 | | |
| | | 8.00 | ชุด | 420.00 | 3,360.00 | 110.00 | 880.00 | 4,240.00 | | |
| | | 1.00 | บาน | 2,800.00 | 2,800.0 | 450.00 | 450.00 | 3,250.00 | | |
| 8 | ห้องเรียน นรจ.นย. ชั้นปีที่ 2 ห้อง 3 บ้านผ้าขนาด 1.00x4.00 ม. ตัวรับปลั๊กติดลอย (2 ปลั๊ก) 16A 220V มีกราวด์ | 8.00 | ชุด | 3,000.00 | 24,000.00 | 200.00 | 1,600.00 | 25,600.00 | | |
| | | 8.00 | ชุด | 170.00 | 1,360.00 | 90.00 | 720.00 | 2,080.00 | | |
| 9 | ห้องเรียน นรจ.นย. ชั้นปีที่ 2 ห้อง 4 บ้าน คสล. ซัดมัน ฝ้ายิปฉัฒฉาบเรียบทาสี 9 มม. โครงคร่าวโลหะชุบสังกะสี | 1.00 | บาน | 2,800.00 | 2,800.0 | 450.00 | 450.00 | 3,250.00 | | |
| | | 8.00 | ชุด | 420.00 | 3,360.00 | 110.00 | 880.00 | 4,240.00 | | |
| 10 | ห้องเรียน นักเรียน กศน.ฯ เปลี่ยนสุขภัณฑ์ห้องน้ำ กันห้องหนังสือพร้อมประตูกระจกอลูมิเนียม ขนาด 0.80x2.00 ม. | 285.00 | ตร.ม | 850.00 | 242,250.0 | 250.00 | 71,250.00 | 313,500.00 | | |
| | | 10.00 | ตร.ม | 290.00 | 2,900.0 | 75.00 | 750.00 | 3,650.00 | | |
| | ห้องเรียน นักเรียน กศน.ฯ | 24.00 | แผ่น | 61.00 | 1,464.0 | 15.00 | 360.00 | 1,824.00 | | |
| | | 10.00 | ชุด | 3,500.00 | 35,000.0 | 500.00 | 5,000.00 | 40,000.00 | | |
| | | 190.00 | ตร.ม | 250.00 | 47,500.0 | 120.00 | 22,800.00 | 70,300.00 | | |
| รวมเป็นเงิน | | | | | | | | | 499,614.00 | |

BEK

แบบแสดงรายการ ปริมาณงาน และราคา

ผู้ตรวจ

กลุ่มงาน อาคาร

ชื่อโครงการ จ้างซ่อมแซมห้องเรียน ศฝ.นย.

สถานที่ จังหวัดชลบุรี

แบบเลขที่

หน่วยงานเจ้าของโครงการ นย.

คำนวณราคาโดย นายณิก ชุนอาจ ก-สจ.21059

เมื่อ วันที่ เดือน กรกฎาคม พ.ศ. 2568

หน่วย : บาท

| ลำดับ ที่ | รายการ | จำนวน | หน่วย | ค่าวัสดุ | | ค่าแรงงาน | | รวม ค่าวัสดุและแรงงาน | หมายเหตุ |
|--------------|---|-------|-------|-------------|-----------|-------------|-----------|--------------------------|----------|
| | | | | ราคาหน่วยละ | จำนวนเงิน | ราคาหน่วยละ | จำนวนเงิน | | |
| 11 | ห้องเรียน ร้อย. 1 กอง บรจ.ฯ มีขนาด 1.00x4.00 ม. | 10.00 | ชุด | 3,000.00 | 30,000.00 | 200.00 | 2,000.00 | 32,000.00 | |
| 12 | ห้องเรียน ร้อย. 2 กอง บรจ.ฯ มีขนาด 1.00x4.00 ม. หน้าต่างอลูมิเนียมกระจก 5 มม. สีเอนสลับ | 8.00 | ชุด | 3,000.00 | 24,000.00 | 200.00 | 1,600.00 | 25,600.00 | |
| | | 11.00 | ชุด | 4,000.00 | 44,000.00 | 500.00 | 5,500.00 | 49,500.00 | |
| 13 | อาคารเรียน ทนายเลข 7 โต๊ะนักเรียน 2 ชั้น พร้อมหมอน้ำ | 2.00 | ชุด | 3,500.00 | 7,000.00 | 500.00 | 1,000.00 | 8,000.00 | |
| 14 | อาคารเรียน ทนายเลข 8 ซ่อมพื้นคอนกรีตขัดมัน | 70.00 | ตร.ม. | 200.00 | 14,000.00 | 60.00 | 4,200.00 | 18,200.00 | |
| | | | | รวมเป็นเงิน | | | | 119,000.00 | |
| | | | | | | | | 14,300.00 | |
| | | | | | | | | 133,300.00 | |

BEV

แบบแสดงรายการ ปริมาณงาน และราคา

ผู้ตรวจ

กลุ่มงาน อาคาร
ชื่อโครงการ จ้างซ่อมแซมห้องเรียน ศฝ.นย.
สถานที่ จังหวัดชลบุรี

แบบเลขที่

หน่วยงานเจ้าของโครงการ นย.

คำชมราคาโดย นายณิก ขุนอาจ ก-สถ.21059

เมื่อ วันที่ เดือน กรกฎาคม พ.ศ. 2568

หน่วย : บาท

| ลำดับ ที่ | รายการ | จำนวน | หน่วย | ค่าวัสดุ | | ค่าแรงงาน | | รวม | หมายเหตุ |
|--------------|--|--|--|---|---|--------------------------------------|--|---|----------|
| | | | | ราคาหน่วยละ | จำนวนเงิน | ราคาหน่วยละ | จำนวนเงิน | | |
| 1 | งานสุขภัณฑ์ ห้องเรียน กอง นรป.9 (ห้องยาว) โคมไฟเพดาน หน้าตะแกรงถ่วงน้ำหนักชนิดลอย (หลอดLEDT8) ขนาด 2x18 w 30x120 cm เครื่องปรับอากาศชนิดแขวนผนัง ขนาด 30000 BTU พัดลมแบบโครจรีดเพดาน ขนาด 16 นิ้ว เครื่องมัลติมีเดียโปรเจคเตอร์ ระดับ xgo ขนาด 4000 ansi lumens จอรับภาพ ชนิดแอลอีดีไฟฟ้ ขนาดเส้นทแยงมุม 150 นิ้ว ทีวีLED 55 นิ้ว ไมโครโพรเซสเซอร์พร้อมลำโพง ชุดโต๊ะประชุมพร้อมที่นั่ง 15 ที่นั่ง ห้องเรียน นรจ.นย. ชั้นปีที่ 2 ห้อง 1 โคมไฟเพดาน หน้าตะแกรงถ่วงน้ำหนักชนิดลอย (หลอดLEDT8) ขนาด 2x18 w 30x120 cm พัดลมแบบโครจรีดเพดาน ขนาด 16 นิ้ว เครื่องมัลติมีเดียโปรเจคเตอร์ ระดับ xgo ขนาด 4000 ansi lumens จอรับภาพ ชนิดแอลอีดีไฟฟ้ ขนาดเส้นทแยงมุม 150 นิ้ว | 30 4 4 24 1 1 1 1 1 1 8 6 1 1 | ชุด ชุด ตัว ชุด ชุด ชุด เครื่อง ชุด ชุด ชุด ชุด ตัว ชุด ชุด | 1,400 30,000 1,350 23,000 26,500 36,500 29,000 27,403.28 1,400 1,350 23,000 26,500 | 42,000 120,000 32,400 23,000 26,500 36,500 29,000 27,403.28 11,200 8,100 23,000 26,500 | - - - - - - - - | 23,000 26,500 32,400 23,000 26,500 36,500 29,000 27,403.28 11,200 8,100 23,000 26,500 | 42,000 120,000 32,400 23,000 26,500 36,500 29,000 27,403.28 11,200 8,100 23,000 26,500 | |
| รวมเป็นเงิน | | | | | | | | | |
| | | | | | | | | 405,603.28 | |

BRSY

แบบแสดงรายการ ปริมาณงาน และราคา

ผู้ตรวจ

กลุ่มงาน อาคาร

ชื่อโครงการ งานซ่อมแซมห้องเรียน ค.ป.นย.

สถานที่ จังหวัดชลบุรี

แบบเลขที่

หน่วยงานเจ้าของโครงการ นย.

คำนวณราคาโดย นายณิก ขุนอาจ ก-สถ.21059

เมื่อ วันที่ เดือน กรกฎาคม พ.ศ. 2568

หน่วย : บาท

| ลำดับ ที่ | รายการ | จำนวน | หน่วย | ค่าวัสดุ | | ค่าแรงงาน | | รวม | หมายเหตุ |
|--------------------|---|-------|-------|-------------|-----------|-------------|-----------|-------------------|----------|
| | | | | ราคาหน่วยละ | จำนวนเงิน | ราคาหน่วยละ | จำนวนเงิน | | |
| 3 | ห้องเรียน นรจ.นย. ชั้นปีที่ 2 ห้อง 2 | | | | | | | | |
| | โคมไฟเพดาน หน้าตะแกรงถ้อยมีแสงชนิดติดลอย | 9 | ชุด | 1,400 | 12,600 | - | - | 12,600 | |
| | (หลอดLEDT8) ขนาด 2x18 w 30x120 cm | | | | | | | | |
| | พัดลมแบบใบโครงรีดเพดาน ขนาด 16 นิ้ว | 8 | ตัว | 1,350 | 10,800 | - | - | 10,800 | |
| | เครื่องมือตัดมีดใบปรอทเบอร์ ระดับ xgsl ขนาด 4000 ansi lumens | 1 | ชุด | 23,000 | 23,000 | - | - | 23,000 | |
| | จอร์ับภาพ ชนิดมอเตอร์ไฟฟ้า ขนาดเส้นผ่านศูนย์กลาง 150 นิ้ว | 1 | ชุด | 26,500 | 26,500 | - | - | 26,500 | |
| 4 | ห้องเรียน นรจ.นย. ชั้นปีที่ 1 ห้อง 1 | | | | | | | | |
| | โคมไฟเพดาน หน้าตะแกรงถ้อยมีแสงชนิดติดลอย | 8 | ชุด | 1,400 | 11,200 | - | - | 11,200 | |
| | (หลอดLEDT8) ขนาด 2x18 w 30x120 cm | | | | | | | | |
| | พัดลมแบบใบโครงรีดเพดาน ขนาด 16 นิ้ว | 6 | ตัว | 1,350 | 8,100 | - | - | 8,100 | |
| | เครื่องมือตัดมีดมีดใบปรอทเบอร์ ระดับ xgsl ขนาด 4000 ansi lumens | 1 | ชุด | 23,000 | 23,000 | - | - | 23,000 | |
| | จอร์ับภาพ ชนิดมอเตอร์ไฟฟ้า ขนาดเส้นผ่านศูนย์กลาง 150 นิ้ว | 1 | ชุด | 26,500 | 26,500 | - | - | 26,500 | |
| 5 | ห้องนักเรียน นย. ชั้นปีที่ 1 ห้อง 2 | | | | | | | | |
| | โคมไฟเพดาน หน้าตะแกรงถ้อยมีแสงชนิดติดลอย | 8 | ชุด | 1,400 | 11,200 | - | - | 11,200 | |
| | (หลอดLEDT8) ขนาด 2x18 w 30x120 cm | | | | | | | | |
| | พัดลมแบบใบโครงรีดเพดาน ขนาด 16 นิ้ว | 6 | ตัว | 1,350 | 8,100 | - | - | 8,100 | |
| | เครื่องมือตัดมีดมีดใบปรอทเบอร์ ระดับ xgsl ขนาด 4000 ansi lumens | 1 | ชุด | 23,000 | 23,000 | - | - | 23,000 | |
| | จอร์ับภาพ ชนิดมอเตอร์ไฟฟ้า ขนาดเส้นผ่านศูนย์กลาง 150 นิ้ว | 1 | ชุด | 26,500 | 26,500 | - | - | 26,500 | |
| รวมเป็นเงิน | | | | | | | | 184,000.00 | |

แบบแสดงรายการ ปริมาณงาน และราคา

ผู้ตรวจ

กลุ่มงาน อาคาร

ชื่อโครงการ จ้างซ่อมแซมห้องเรียน ศฝ.นย.

สถานที่ จังหวัดชลบุรี

แบบเลขที่

หน่วยงานเจ้าของโครงการ นย.

คำนวณราคาโดย นายณิก ขุนอาจ ก-ส.ถ.21059

เมื่อ วันที่ เดือน กรกฎาคม พ.ศ. 2568

หน่วย : บาท

| ลำดับ ที่ | รายการ | จำนวน | หน่วย | ค่าวัสดุ | | ค่าแรงงาน | | รวม ค่าวัสดุและแรงงาน | หมายเหตุ |
|--------------|---|-------|-------|-------------|-----------|-------------|-----------|--------------------------|----------|
| | | | | ราคาหน่วยละ | จำนวนเงิน | ราคาหน่วยละ | จำนวนเงิน | | |
| 6 | ห้องเรียน นรจ.นย. ชั้นปีที่ 1 ห้อง 3 | 8 | ชุด | 1,400 | 11,200 | - | - | 11,200 | |
| | โคมไฟเพดาน หน้าตะแกรงถือลูบิยมีแสงชนิดติดลอย (หลอดLEDT8) ขนาด 2x18 w 30x120 cm | 6 | ตัว | 1,350 | 8,100 | - | - | 8,100 | |
| | เครื่องมือตัดมีดไปรงจเคเตอร์ ระดับ xgss ขนาด 4000 ansi lumens | 1 | ชุด | 23,000 | 23,000 | - | - | 23,000 | |
| | จอร์รับภาพ ชนิดมอเตอร์ไฟฟ้า ขนาดเส้นผ่านศูนย์กลาง 150 นิ้ว | 1 | ชุด | 26,500 | 26,500 | - | - | 26,500 | |
| 7 | ห้องเรียน นรจ.นย. ชั้นปีที่ 1 ห้อง 4 | 8 | ชุด | 1,400 | 11,200 | - | - | 11,200 | |
| | โคมไฟเพดาน หน้าตะแกรงถือลูบิยมีแสงชนิดติดลอย (หลอดLEDT8) ขนาด 2x18 w 30x120 cm | 6 | ตัว | 1,350 | 8,100 | - | - | 8,100 | |
| | เครื่องมือตัดมีดไปรงจเคเตอร์ ระดับ xgss ขนาด 4000 ansi lumens | 1 | ชุด | 23,000 | 23,000 | - | - | 23,000 | |
| | จอร์รับภาพ ชนิดมอเตอร์ไฟฟ้า ขนาดเส้นผ่านศูนย์กลาง 150 นิ้ว | 1 | ชุด | 26,500 | 26,500 | - | - | 26,500 | |
| 8 | ห้องเรียน นรจ.นย. ชั้นปีที่ 2 ห้อง 3 | 8 | ชุด | 1,400 | 11,200 | - | - | 11,200 | |
| | โคมไฟเพดาน หน้าตะแกรงถือลูบิยมีแสงชนิดติดลอย (หลอดLEDT8) ขนาด 2x18 w 30x120 cm | 6 | ตัว | 1,350 | 8,100 | - | - | 8,100 | |
| | เครื่องมือตัดมีดไปรงจเคเตอร์ ระดับ xgss ขนาด 4000 ansi lumens | 1 | ชุด | 23,000 | 23,000 | - | - | 23,000 | |
| | จอร์รับภาพ ชนิดมอเตอร์ไฟฟ้า ขนาดเส้นผ่านศูนย์กลาง 150 นิ้ว | 1 | ชุด | 26,500 | 26,500 | - | - | 26,500 | |
| รวมเป็นเงิน | | | | | | | | 206,400.00 | |

BLS

แบบแสดงรายการ ปริมาณงาน และราคา

ผู้ตรวจ

กลุ่มงาน อาคาร
ชื่อโครงการ สำนักงานเขตท้องรีชน ศฝ.นย.
สถานที่ จังหวัดชลบุรี

แบบเลขที่

หน่วยงานเจ้าของโครงการ นย.

คำนวณราคาโดย นายณิก ขุนอาจ ก-ส.ล.21059

เมื่อ วันที่ เดือน กรกฎาคม พ.ศ. 2568

หน่วย : บาท

| ลำดับ ที่ | รายการ | จำนวน | หน่วย | ค่าวัสดุ | | ค่าแรงงาน | | รวม ค่าวัสดุและแรงงาน | หมายเหตุ |
|--------------------|---|-------|-------|-------------|-----------|-------------|-----------|--------------------------|-------------------|
| | | | | ราคาหน่วยละ | จำนวนเงิน | ราคาหน่วยละ | จำนวนเงิน | | |
| 9 | ห้องเรียน นรจ. นย. ชั้นปีที่ 2 ห้อง 4 | | | | | | | | |
| | พัดลมแบบใบโครงตีดเพดาน ขนาด 16 นิ้ว | 6 | ตัว | 1,350 | 8,100 | - | - | 8,100 | |
| | เครื่องมือตัดไม้ตัดไปรเจคเตอร์ ระดับ xgso ขนาด 4000 ansi lumens | 1 | ชุด | 23,000 | 23,000 | - | - | 23,000 | |
| | จอร์รับภาพ ชนิดมอเตอร์ไฟฟ้า ขนาดเส้นทแยงมุม 150 นิ้ว | 1 | ชุด | 26,500 | 26,500 | - | - | 26,500 | |
| 10 | ห้องเรียน นักเรียน กศน.ฯ | | | | | | | | |
| | ทีวี led 55 นิ้ว | 2 | ชุด | 36,500 | 73,000 | - | - | 73,000 | |
| | ห้องเรียน ร้อย. 1 กอง นรจ.ฯ | | | | | | | | |
| 11 | เครื่องมือตัดไม้ตัดไปรเจคเตอร์ ระดับ xgso ขนาด 4000 ansi lumens | 1 | ชุด | 23,000 | 23,000 | - | - | 23,000 | |
| | จอร์รับภาพ ชนิดมอเตอร์ไฟฟ้า ขนาดเส้นทแยงมุม 150 นิ้ว | 1 | ชุด | 26,500 | 26,500 | - | - | 26,500 | |
| | เก้าอี้เตคเซอร์ | 200 | ตัว | 1,500 | 300,000 | - | - | 300,000 | |
| | ห้องเรียน ร้อย. 2 กอง นรจ.ฯ | | | | | | | | |
| 12 | เครื่องปรับอากาศชนิดแขวนผนัง ขนาด 30000 BTU | 4 | ชุด | 30,000 | 120,000 | - | - | 120,000 | |
| | เครื่องมือตัดไม้ตัดไปรเจคเตอร์ ระดับ xgso ขนาด 4000 ansi lumens | 1 | ชุด | 23,000 | 23,000 | - | - | 23,000 | |
| 13 | ห้องเรียนแผนกวิชาสารพัดศึกษา | | | | | | | | |
| | พัดลมแบบใบโครงตีดเพดาน ขนาด 16 นิ้ว | 6 | ตัว | 1,300 | 7,800 | - | - | 7,800 | |
| | เครื่องมือตัดไม้ตัดไปรเจคเตอร์ ระดับ xgso ขนาด 4000 ansi lumens | 1 | ชุด | 23,000 | 23,000 | - | - | 23,000 | |
| | จอร์รับภาพ ชนิดมอเตอร์ไฟฟ้า ขนาดเส้นทแยงมุม 150 นิ้ว | 1 | ชุด | 26,500 | 26,500 | - | - | 26,500 | |
| | ไม้เคีโครบเ็นร้อยสาย พร้อมลำโพง | 1 | ชุด | 29,000 | 29,000 | - | - | 29,000 | |
| รวมเป็นเงิน | | | | | | | | | 709,400.00 |

BLSY

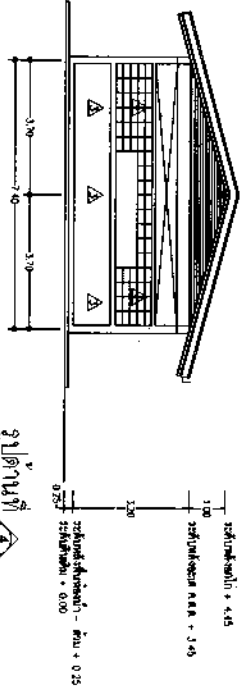
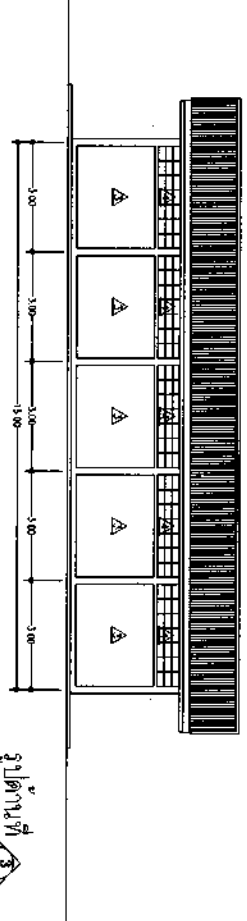
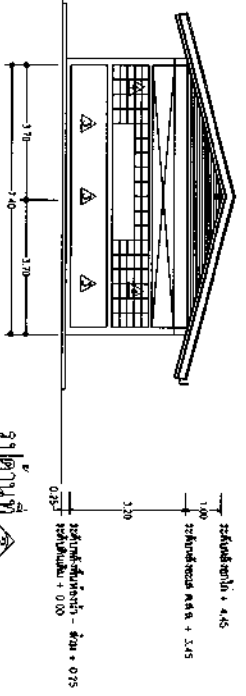
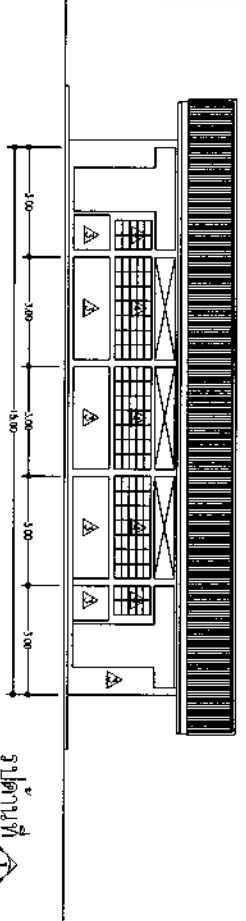
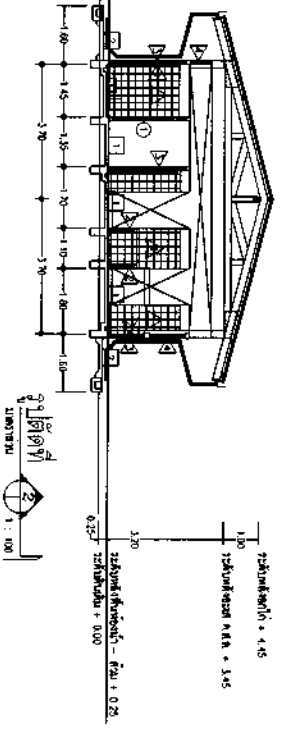
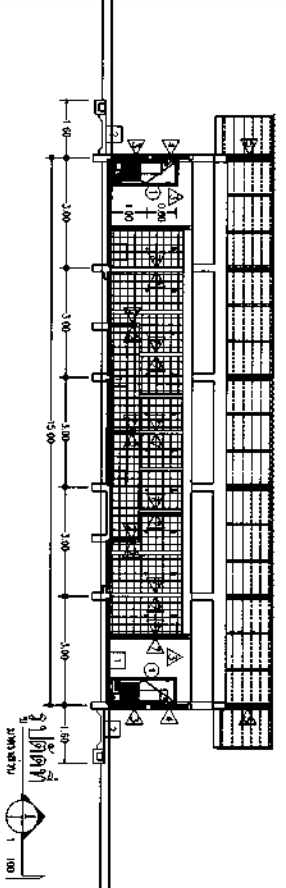

| | | |
|-----------------------|-------------|-------------------------|
| PROJECT : | | អគ្គនាយកដ្ឋាន រាជធានី |
| LOCATION : | | ក្រុងភ្នំពេញ ខណ្ឌដូនពេញ |
| OWNER : | | អគ្គនាយកដ្ឋាន រាជធានី |
| ARCHITECT : | | លោក គុណ វិសុយ |
| ENGINEER : | | |
| STRUCTURE ENGINEER : | | |
| ELECTRICAL ENGINEER : | | |
| SANITARY ENGINEER : | | |
| REVISION | | |
| NO. | DESCRIPTION | |
| 1 | | |
| 2 | | |
| 3 | | |
| 4 | | |
| 5 | | |
| DRAWING : | | |
| SHEET NO. | | TOTAL |
| A-03 | | |
| DRAWN : គុណ វិសុយ | | |
| DATE : | | |

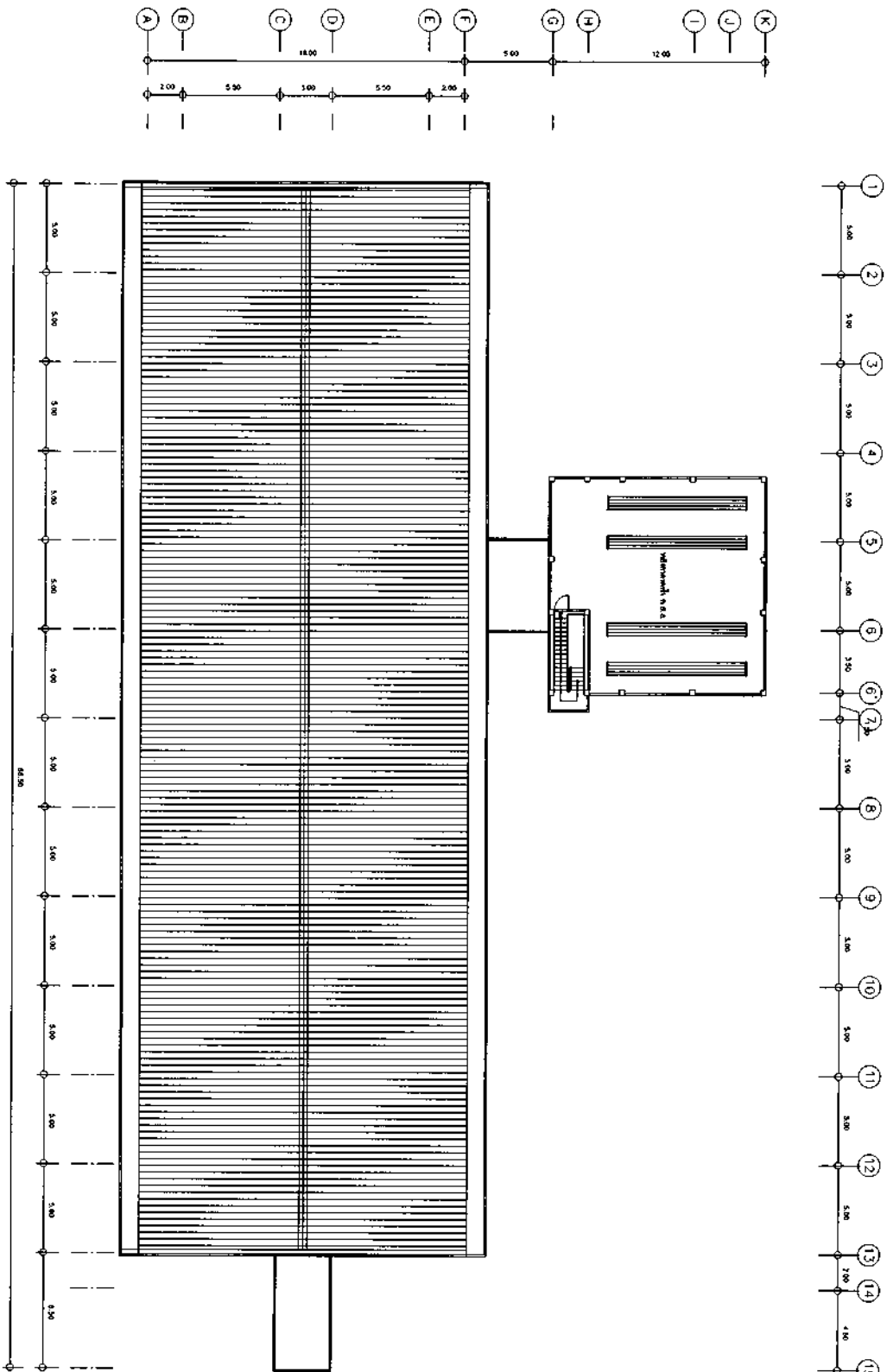

1:100
 1/100
 1/100

| | | |
|-----------------------|-------------|-------------------|
| PROJECT : | | Sanitation of the |
| LOCATION : | | Sanitation of the |
| OWNER : | | Sanitation of the |
| ARCHITECT : | | Sanitation of the |
| ENGINEER : | | Sanitation of the |
| STRUCTURE ENGINEER : | | Sanitation of the |
| ELECTRICAL ENGINEER : | | Sanitation of the |
| SANITARY ENGINEER : | | Sanitation of the |
| REVISION | | |
| NO. | DESCRIPTION | |
| 1. | | |
| 2. | | |
| 3. | | |
| 4. | | |
| 5. | | |
| SHOWING : | | |
| SHEET No. | TOTAL : | |
| A-01 | | |
| DRAWN : DEAR | | |
| DATE : | | |

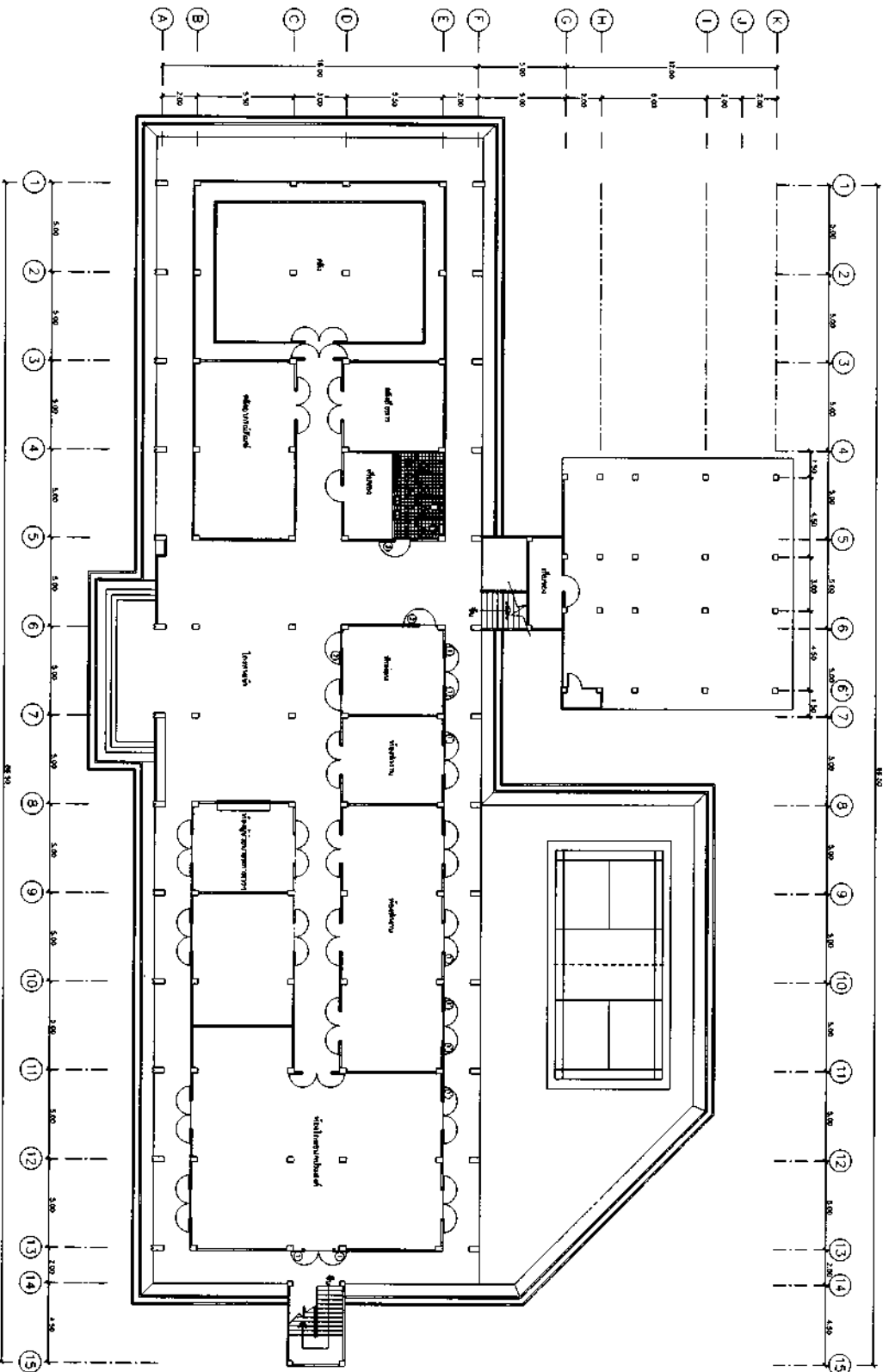

มหาวิทยาลัยเทคโนโลยีพระจอมเกล้าธนบุรี
 1:100

| | | |
|-----------------------|-------------|---|
| PROJECT : | | โครงการพัฒนาระบบ |
| LOCATION : | | มหาวิทยาลัยเทคโนโลยีพระจอมเกล้าธนบุรี อาคาร ๖ ชั้น ๖ |
| OWNER : | | มหาวิทยาลัยเทคโนโลยีพระจอมเกล้าธนบุรี |
| ARCHITECT : | | <i>[Signature]</i> |
| ENGINEER : | | |
| STRUCTURE ENGINEER : | | |
| ELECTRICAL ENGINEER : | | |
| SANITARY ENGINEER : | | |
| REVISION | | |
| NO. | DESCRIPTION | |
| 1. | | |
| 2. | | |
| 3. | | |
| 4. | | |
| 5. | | |
| DRAWING : | | |
| SHEET No. A-01 | | TOTAL : - |
| DRAWN : OCAK | | |
| DATE : | | |

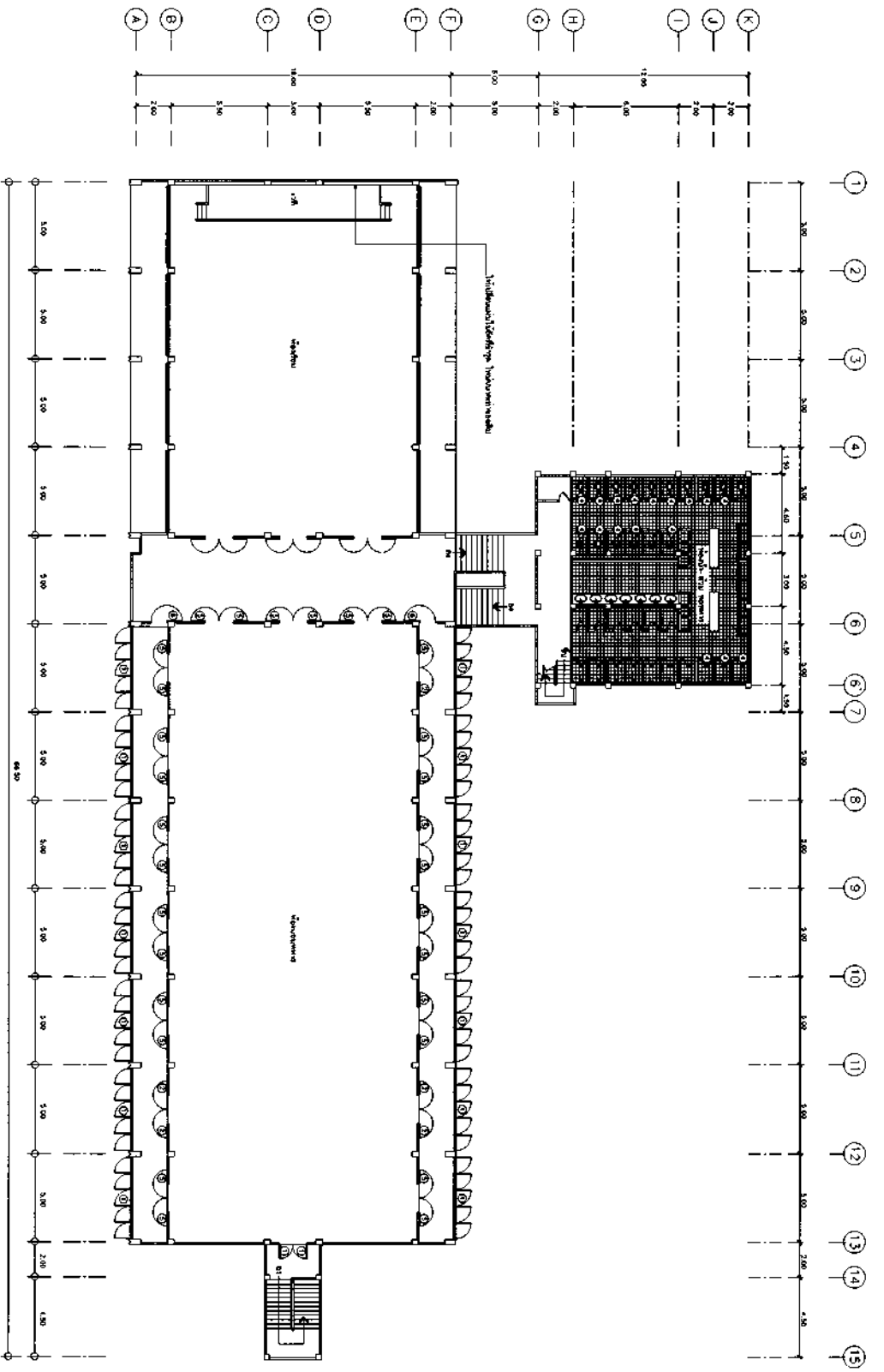

บริษัท อภินิหาร จำกัด
สถาปนิก
1/123

| | | |
|-----------------------|-------------|---|
| PROJECT : | | โรงเรียน ม.ป.ป. |
| LOCATION : | | ชุมชนเกษตรกรรมบ้านโคกใหญ่ อ.บ้านไร่ จ.สุพรรณบุรี |
| OWNER : | | นายประจักษ์กมลธรรมการกิจ |
| ARCHITECT : | |  |
| ENGINEER : | | |
| STRUCTURE ENGINEER : | | |
| ELECTRICAL ENGINEER : | | |
| SANITARY ENGINEER : | | |
| REVISION | | |
| NO | DESCRIPTION | |
| 1. | | |
| 2. | | |
| 3. | | |
| 4. | | |
| 5. | | |
| SHOWING : | | |
| SHEET No. | A-01 | TOTAL : |
| DRAWN | DEAR | |
| DATE : | | |

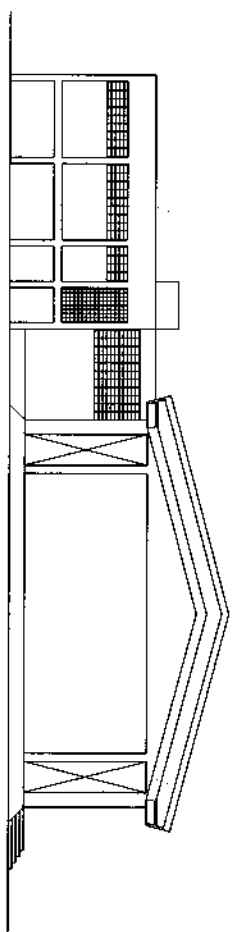
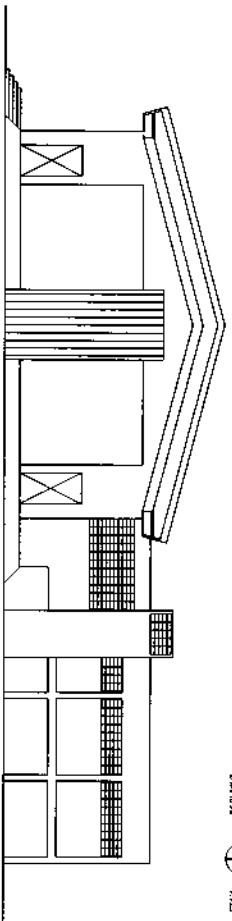
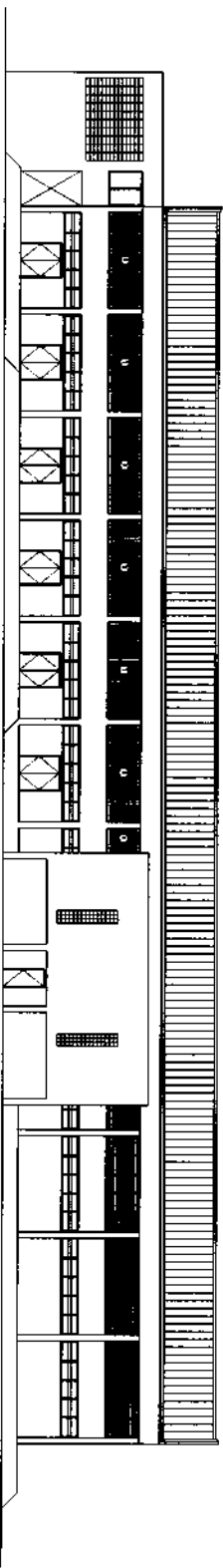
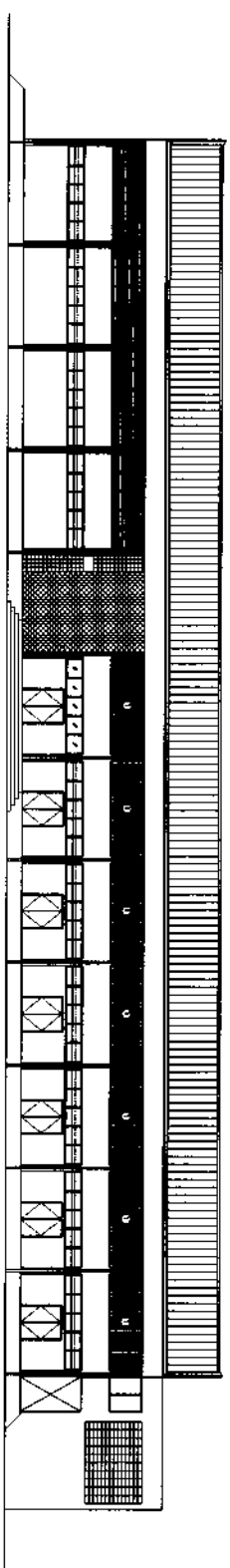

PROJECT :
 អគារសិក្សា ឧស្សាហកម្ម
 ភ្នំពេញ

LOCATION :
 ក្រសួងសុខាភិបាល
 ភ្នំពេញ

OWNER :
 ក្រសួងសុខាភិបាល

ARCHITECT
 គ្រួសារ

| | |
|---------------------|-------------|
| ENGINEER : | |
| STRUCTURE ENGINEER | |
| ELECTRICAL ENGINEER | |
| SANITARY ENGINEER | |
| REVISION | |
| NO. | DESCRIPTION |
| 1. | |
| 2. | |
| 3. | |
| 4. | |
| 5. | |
| SHEETING | |
| SHEET No | TOTAL |
| A-01 | - |
| DRAWN : DEAR | |
| DATE : | |



รายการขอรับทำ หอเรียน ๑๗.๒๕๖

- รายการขอรับทำ หอเรียน ชั้นประถม. ๒๕. ชั้นที่ 1 ชั้นที่ 2
- 1 วัสดุเหล็กฉาก ขนาด ๓๐x๓๐ มม. ยาว ๓๐๐ ซม. (ขนาด EOTB) ขนาด 2x18 * 30x120 ซม.
 - 2 วัสดุเหล็กฉาก ขนาด ๓๐x๓๐ มม. ยาว ๓๐๐ ซม. (ขนาด EOTB) ขนาด 2x18 * 30x120 ซม.
 - 3 วัสดุเหล็กฉาก ขนาด ๓๐x๓๐ มม. ยาว ๓๐๐ ซม. (ขนาด EOTB) ขนาด 2x18 * 30x120 ซม.
 - 4 วัสดุเหล็กฉาก ขนาด ๓๐x๓๐ มม. ยาว ๓๐๐ ซม. (ขนาด EOTB) ขนาด 2x18 * 30x120 ซม.
 - 5 วัสดุเหล็กฉาก ขนาด ๓๐x๓๐ มม. ยาว ๓๐๐ ซม. (ขนาด EOTB) ขนาด 2x18 * 30x120 ซม.
 - 6 วัสดุเหล็กฉาก ขนาด ๓๐x๓๐ มม. ยาว ๓๐๐ ซม. (ขนาด EOTB) ขนาด 2x18 * 30x120 ซม.
 - 7 วัสดุเหล็กฉาก ขนาด ๓๐x๓๐ มม. ยาว ๓๐๐ ซม. (ขนาด EOTB) ขนาด 2x18 * 30x120 ซม.
 - 8 วัสดุเหล็กฉาก ขนาด ๓๐x๓๐ มม. ยาว ๓๐๐ ซม. (ขนาด EOTB) ขนาด 2x18 * 30x120 ซม.

อาคารเรียน นรป หอขยาย

NOT TO SCALE



ห้องนักเขียน นร. นย.

NOT TO SCALE

ห้องเรียน นักเขียน ๑๗.๒๕๖

NOT TO SCALE

| |
|---|
| รายการขอรับทำ หอเรียน ชั้นประถม. ๒๕. ชั้นที่ 1 ชั้นที่ 2 |
| 1 วัสดุเหล็กฉาก ขนาด ๓๐x๓๐ มม. ยาว ๓๐๐ ซม. (ขนาด EOTB) ขนาด 2x18 * 30x120 ซม. |
| 2 วัสดุเหล็กฉาก ขนาด ๓๐x๓๐ มม. ยาว ๓๐๐ ซม. (ขนาด EOTB) ขนาด 2x18 * 30x120 ซม. |
| 3 วัสดุเหล็กฉาก ขนาด ๓๐x๓๐ มม. ยาว ๓๐๐ ซม. (ขนาด EOTB) ขนาด 2x18 * 30x120 ซม. |
| 4 วัสดุเหล็กฉาก ขนาด ๓๐x๓๐ มม. ยาว ๓๐๐ ซม. (ขนาด EOTB) ขนาด 2x18 * 30x120 ซม. |
| 5 วัสดุเหล็กฉาก ขนาด ๓๐x๓๐ มม. ยาว ๓๐๐ ซม. (ขนาด EOTB) ขนาด 2x18 * 30x120 ซม. |
| 6 วัสดุเหล็กฉาก ขนาด ๓๐x๓๐ มม. ยาว ๓๐๐ ซม. (ขนาด EOTB) ขนาด 2x18 * 30x120 ซม. |
| 7 วัสดุเหล็กฉาก ขนาด ๓๐x๓๐ มม. ยาว ๓๐๐ ซม. (ขนาด EOTB) ขนาด 2x18 * 30x120 ซม. |
| 8 วัสดุเหล็กฉาก ขนาด ๓๐x๓๐ มม. ยาว ๓๐๐ ซม. (ขนาด EOTB) ขนาด 2x18 * 30x120 ซม. |
| รายการขอรับทำ หอเรียน ชั้นประถม. ๒๕. ชั้นที่ 1 ชั้นที่ 2 |
| 1 วัสดุเหล็กฉาก ขนาด ๓๐x๓๐ มม. ยาว ๓๐๐ ซม. (ขนาด EOTB) ขนาด 2x18 * 30x120 ซม. |
| 2 วัสดุเหล็กฉาก ขนาด ๓๐x๓๐ มม. ยาว ๓๐๐ ซม. (ขนาด EOTB) ขนาด 2x18 * 30x120 ซม. |
| 3 วัสดุเหล็กฉาก ขนาด ๓๐x๓๐ มม. ยาว ๓๐๐ ซม. (ขนาด EOTB) ขนาด 2x18 * 30x120 ซม. |
| 4 วัสดุเหล็กฉาก ขนาด ๓๐x๓๐ มม. ยาว ๓๐๐ ซม. (ขนาด EOTB) ขนาด 2x18 * 30x120 ซม. |
| 5 วัสดุเหล็กฉาก ขนาด ๓๐x๓๐ มม. ยาว ๓๐๐ ซม. (ขนาด EOTB) ขนาด 2x18 * 30x120 ซม. |
| 6 วัสดุเหล็กฉาก ขนาด ๓๐x๓๐ มม. ยาว ๓๐๐ ซม. (ขนาด EOTB) ขนาด 2x18 * 30x120 ซม. |
| 7 วัสดุเหล็กฉาก ขนาด ๓๐x๓๐ มม. ยาว ๓๐๐ ซม. (ขนาด EOTB) ขนาด 2x18 * 30x120 ซม. |
| 8 วัสดุเหล็กฉาก ขนาด ๓๐x๓๐ มม. ยาว ๓๐๐ ซม. (ขนาด EOTB) ขนาด 2x18 * 30x120 ซม. |

| | |
|-----------------------|---|
| PROJECT : | หอเรียน ๑๗.๒๕๖ |
| LOCATION : | มหาวิทยาลัยราชภัฏวชิรเวศน์ อำเภอเมืองบุรีรัมย์ |
| OWNER : | มหาวิทยาลัยราชภัฏวชิรเวศน์ |
| ARCHITECT : | สถาปนิก ๑ ชั้น |
| ENGINEER : | |
| STRUCTURE ENGINEER : | |
| ELECTRICAL ENGINEER : | |
| SANITARY ENGINEER : | |
| REVISION : | |
| NO. DESCRIPTION | |
| 1. | |
| 2. | |
| 3. | |
| 4. | |
| 5. | |
| SHOWING : | |
| SHEET No. A-01 | TOTAL : ... |
| DRAWN : DEAR | |
| DATE : | |

รายการประกอบทำห้องเรียน ศป. นย.

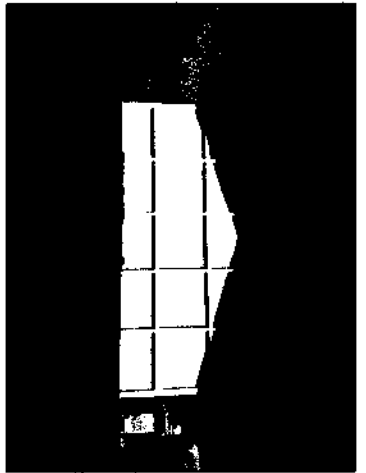

| |
|--|
| รายการประกอบทำ ห้องเรียน ร้อย. 1 กว. 1 บรจ. 1 |
| 1 เครื่องมัลติมีเดียโปรเจคเตอร์ ระดับ xgo ขนาด 4000 ans lumens |
| 2 จอรับภาพ ซีเอ็มแอลแอลพีพี ขนาดเส้นทแยงมุม 150 นิ้ว |
| 3 เกอ้อเสียง ชื่อรุ่นกำหนด 1.00x4.00 ml. |
| รายการประกอบทำ ห้องเรียน ร้อย. 2 กว. 1 บรจ. 1 |
| 1 เครื่องปรับอากาศชนิดแขวนผนัง ขนาด 30000 BTU |
| 2 ผนวคางออลูมิเนียมกระจก 5 มม. เลื่อนลัดับ |
| 3 เครื่องมัลติมีเดียโปรเจคเตอร์ ระดับ xgo ขนาด 4000 ans lumens |
| 4 ผนวคางขนาด 1.00x4.00 ml. |

| |
|--|
| รายการประกอบทำ ห้องเรียนมหาวิทยาลัย |
| 1 ชุดลมแบบใบเครื่องตัดพัดาน ขนาด 16 นิ้ว |
| 2 เครื่องมัลติมีเดียโปรเจคเตอร์ ระดับ xgo ขนาด 4000 ans lumens |
| 3 จอรับภาพ ซีเอ็มแอลแอลพีพี ขนาดเส้นทแยงมุม 150 นิ้ว |
| 4 ไมโครโพรเซสเซอร์ หรือตัวกรอง |
| รายการประกอบทำ อาคารเรียนหลายสิบ |
| 1 โถถล่มบั้งราคา 2 ชั้น พร้อมท่อทำ |
| 2 ไม้ขั้วคอกไม้ 350 w |
| รายการประกอบทำ อาคารเรียนหลายสิบ |
| 1 ฟิล์มเคลือบกระจกชนิดมัน |
| 2 ถังเก็บน้ำ 2000ลิตร พร้อมระบบน้ำดี |

อาคาร 7 อาคาร 8
NOT TO SCALE

| | |
|---------------------------------------|---|
| PROJECT : สถาบันพระปกเกล้า | LOCATION : มหาวิทยาลัยราชภัฏวชิรเวศน์ ลำปาง ๗๕๐๑๑ |
| OWNER : มหาวิทยาลัยราชภัฏวชิรเวศน์ | ARCHITECT : B2 CV |
| ENGINEER : | STRUCTURE ENGINEER |
| ELECTRICAL ENGINEER | SANITARY ENGINEER |
| REVISION | |
| NO. | DESCRIPTION |
| 1. | |
| 2. | |
| 3. | |
| 4. | |
| 5. | |
| SHOWING : | |
| SHEET NO. : A-01 | TOTAL : -- |
| DRAWN : DEAR | |
| DATE : | |

