

ตารางแสดงวงเงินงบประมาณที่ได้รับจัดสรรและราคากลางในงานก่อสร้าง

๑. ชื่อโครงการ...จ้างซ่อมปรับปรุงโรงอาหารหมายเลขอาคาร 3037 ของ กอง รปภ.สพ.ทร. จำนวน ๑ งาน
๒. หน่วยงานเจ้าของโครงการ กรมสรรพาวุธทหารเรือ กองทัพเรือ
๓. วงเงินงบประมาณที่ได้รับจัดสรร.....๑,๕๐๕,๐๐๐ บาท
๔. ลักษณะงาน (โดยสังเขป)
 - ๔.๑ งานซ่อมปรับปรุงหลังคา ประตู หน้าต่าง
 - ๔.๒ งานซ่อมปรับปรุงพื้น ผนังภายใน ฝ้าเพดาน
 - ๔.๓ งานท่อน้ำ-ส้วม ระบบสุขาภิบาล ฝาปิดรางระบายน้ำรอบอาคาร
 - ๔.๔ งานระบบไฟฟ้า ทาสีอาคาร ตัดต้นไม้
 - ๔.๕ งานเคาน์เตอร์อ่างล้างจานและห้องเตรียมอาหาร
๕. ราคากลางคำนวณ ณ วันที่..... 27 ม.ค. 2569เป็นเงิน ๑,๕๐๕,๐๐๐ บาท
๖. บัญชีประมาณการราคากลาง
 - ๖.๑ แบบแสดงรายการ ปริมาณงาน และราคา (แบบ ปร.๔)
 - ๖.๒ แบบสรุปค่าก่อสร้าง (แบบ ปร.๕)
 - ๖.๓ แบบสรุปประมาณราคา งานก่อสร้าง (แบบ ปร.๖)
๗. รายชื่อคณะกรรมการกำหนดราคากลาง
 - ๗.๑ น.ต.ปรีชา สิงห์ทอง
 - ๗.๒ ร.อ.พิชัย นันทพานิช
 - ๗.๓ ร.อ.วิโรจน์ นวนสอาด

แบบสรุปประมาณราคางานก่อสร้าง

ชื่อโครงการ/งานก่อสร้าง ซ่อมปรับปรุงโรงอาหารหมายเลขอาคาร ๓๐๓๓๗ ของ กอง รปภ.สพ.ทร.

สถานที่ก่อสร้าง จ.ชลบุรี

ประมาณการเลขที่ ๐๑๔/๖๘

แบบเลขที่

หน่วยงานเจ้าของโครงการ/งานก่อสร้าง สพ.ทร.

แบบ ปร.4 , ปร.5 (ก), ปร.5 (ข) ที่แนบ

จำนวน 7 แผ่น

คำนวณราคา เมื่อวันที่ 24 เดือน ตุลาคม พ.ศ. 2567

ลำดับที่	รายการ	ค่าก่อสร้าง	หมายเหตุ
1	ซ่อมปรับปรุงโรงอาหารหมายเลขอาคาร ๓๐๓๓๗ ของ กอง รปภ.สพ.ทร. ครุภัณฑ์	1,393,376.53 112,136.00	
รวมค่าก่อสร้างทั้งโครงการ/งานซ่อมแซม		1,505,512.53	
สรุปราคา		1,505,000.00	
ราคา (หนึ่งล้านห้าแสนห้าพันบาทถ้วน)			

ตรวจ

น.ท. 

(วิทยา ใจกุล)

ทน.ออกแบบฯ

น.อ. 

(เกียรติศักดิ์ พลหาญ)

ผอ.กชธ.รฐท.สส.

๒๕ ต.ค. 67

แบบสรุปค่าก่อสร้าง

กลุ่มงาน อาคาร

ชื่อโครงการ/งานก่อสร้าง ซ่อมปรับปรุงโรงอาหารหมายเลขอาคาร ๓๐๓๗ ของ กอง รปภ.สพ.ทร.

สถานที่ก่อสร้าง จังหวัดชลบุรี

แบบเลขที่

หน่วยงานเจ้าของโครงการ/งานก่อสร้าง สพ.ทร.

แบบ ปร.4 , ปร.5 (ข) ที่แนบ

จำนวน 6 แผ่น

คำนวณราคา เมื่อวันที่ 24 เดือน ตุลาคม พ.ศ. 2567

หน่วย : บาท

ลำดับที่	รายการ	ค่างานต้นทุน	FACTOR F	ค่าก่อสร้าง	หมายเหตุ
1	ซ่อมทำโรงอาหาร	1,066,414.00	1.3066	1,393,376.53	
	เงื่อนไขการใช้ตาราง Factor F				
	เงินล่วงหน้าจ่าย		0%		
	เงินประกันผลงานหัก		0%		
	ดอกเบี้ยเงินกู้		7%		
	VAT		7%		
รวมราคาซ่อม				1,393,376.53	

ตรวจ

น.ท. 

(วิทยา ใจกุล)

ทน.ออกแบบฯ

น.อ. 

(เกียรติศักดิ์ พลหาญ)

ผอ.กขธ.จุท.สส.

24 ต.ค. 67

กลุ่มงาน อาคาร

แบบแสดงรายการ ปริมาณงาน และราคา

ชื่อโครงการ งานก่อสร้าง ซ่อมบำรุงโรงอาหารมหาวิทยาลัยอาคาร ๓๐๓๗ ของ กอง รปภ.สพ.พร.

สถานที่ จ.ชลบุรี

ผู้ตรวจ

น.ท.



แบบเลขที่

หน่วยงานเจ้าของโครงการ/งานก่อสร้าง สพ.พร.

คำนวณราคาโดย พลตา รชตะ สุวรรณบุตร

เมื่อ วันที่ 24 เดือน ตุลาคม พ.ศ. 2567

หน่วย : บาท

ลำดับ ที่	รายการ	จำนวน	หน่วย	ตัวชี้วัด		ค่าแรงงาน		รวม	หมายเหตุ
				ราคาหน่วยละ	จำนวนเงิน	ราคาหน่วยละ	จำนวนเงิน		
1	งานซ่อมทำโรงอาหารมหาวิทยาลัยอาคาร 3038 กอง รปภ. สพ.พร.								
	1.1 งานหลังคา								
	- รั้วรางระบายน้ำสังกะสีหลังคาออกทั้งหมด	50.00	เมตร						
	- เปลี่ยนกระเบื้องหลังคาที่แตกร้าว ซ้ำรูปใหม่	1.00	งาน	15,000.00	15,000.00	50.00	2,500.00	2,500.00	
	- เปลี่ยนเชิงชาย ไม้ทับเชิงชายใหม่ ขนาดเท่าของเดิม	96.00	เมตร	320.00	30,720.00			30,720.00	
	1.2 งานฝ้าเพดาน								
	- เปลี่ยนฝ้าเพดานไม้ระแนงภายนอก ที่คู่ชำรุด	1.00	งาน	20,000.00	20,000.00			20,000.00	
	- เปลี่ยนฝ้าเพดานไม้ระแนงภายใน (ห้องอาหาร) ที่คู่ชำรุด	1.00	งาน	10,000.00	10,000.00			10,000.00	
	- เปลี่ยนฝ้าเพดานภายใน กระเบื้องแผ่นเรียบ ที่แตก ซ้ำรูป	1.00	งาน	10,000.00	10,000.00			10,000.00	
	1.3 งานผนัง								
	- ท้องอาหาร ทุกระเบียงเซรามิค ขนาด 4"x4" ที่ชำรุด	1.00	งาน	15,000.00	15,000.00			15,000.00	
	1.4 งานประตู								
	- ซ่อมเปลี่ยน - อุปกรณ์ ป1 ตามรายการที่กำหนด	3.00	ชุด	3,500.00	10,800.00			10,800.00	
	- ซ่อมเปลี่ยน - อุปกรณ์ ป2 ตามรายการที่กำหนด	1.00	ชุด	3,000.00	3,000.00			3,000.00	
	- ซ่อมเปลี่ยน - อุปกรณ์ ป3 ตามรายการที่กำหนด	2.00	ชุด	5,000.00	10,000.00			10,000.00	
	- ซ่อมเปลี่ยน - อุปกรณ์ ป4 ตามรายการที่กำหนด	2.00	ชุด	2,500.00	5,000.00			5,000.00	
	- เปลี่ยนอุปกรณ์ประตู บานอื่นๆ ที่ชำรุดใหม่ขนาดและตำแหน่ง เหมือนเดิม	2.00	ชุด	1,600.00	3,200.00			3,200.00	
	1.5 งานหน้าต่าง								
	- เปลี่ยนลูกบิดกระจกบานปิด และกระจกช่องแสงที่แตกร้าวใหม่ขนาดเท่าของเดิม	1.00	งาน	5,000.00	5,000.00			5,000.00	
	รวมเป็นเงิน				137,720.00		2,500.00	140,220.00	

แบบแสดงรายการปฏิบัติงาน และราคา

กลุ่มงาน อาคาร

ชื่อโครงการ/งานก่อสร้าง ซ่อมปรับปรุงโรงอาหารมหาวิทยาลัยเกษตรศาสตร์ ๗๖๗๗ ของ กอง รปภ.สท.ท.

สถานที่ จ.ชลบุรี

แบบเลขที่

หน่วยงานเจ้าของโครงการ/งานก่อสร้าง สท.ท.

คำนวณราคาโดย พล.รชตะ สุวรรณบุตร

เมื่อ วันที่ 24 เดือน ตุลาคม พ.ศ. 2567

หน่วย : บาท

ลำดับ ที่	รายการ	จำนวน	หน่วย	ค่าวัสดุ		ค่าแรงงาน		รวม	หมายเหตุ
				ราคาหน่วยละ	จำนวนเงิน	ราคาหน่วยละ	จำนวนเงิน		
	งานหนักต่าง (ต่อ)								
	- เปลี่ยนอุปกรณ์หน้าต่างบานเปิด - มือจับ กลอนหน้าต่าง ที่ชำรุดใหม่	1.00	งาน	4,500.00	4,500.00			4,500.00	
	ขนาดและตำแหน่งเหมือนเดิม								
	- ซ่อมทำบานหน้าต่างชำรุดศูนย์หายใหม่ ขนาดเหมือนเดิม	1.00	งาน	6,500.00	6,500.00			6,500.00	
	1.6 งานพ่น								
	- เทพื้น ค.ส.ล. ทน 0.10 ม. ผิวขัดหยาบ เสริมเหล็ก Ø 9 มม.	42.00	ตร.ม.	650.00	27,300.00			27,300.00	
	1.7 งานแคมน์เตอร์ห้องเตรียมอาหาร								
	- ซ่อมทำแคมน์เตอร์กับอาหาร เก็บอุปกรณ์ ที่ชำรุดใหม่โดยใช้วัสดุเหมือนเดิม	2.00	ชุด	70,000.00	140,000.00			140,000.00	
	1.8 งานแคมน์เตอร์อ่างล้างจาน								
	- แคมน์เตอร์อ่างล้างจาน กรูกระเบื้องเซรามิค ขนาด 8'x8' ใหม่	1.00	งาน	25,000.00	25,000.00			25,000.00	
	- เค้นท์อ่างล้างจานอ่างล้างจานไปยังอีกกรจากข้างเดิม	1.00	งาน	5,000.00	5,000.00			5,000.00	
	1.9 งานฝ้าปิดรางระบบน้ำรอบอาคาร								
	- จัดทำฝ้าปิดรางระบบน้ำรอบอาคารใหม่ทั้งหมด	134.00	เมตร	250.00	33,500.00			33,500.00	
	1.10 งานซ่อมทำห้องน้ำห้องส้วมใหม่พร้อมเชื่อมต่อระบบสุขาภิบาล								
	- รื้อสุขภัณฑ์ห้องน้ำ - ล้าง ออกทั้งหมด	1.00	งาน			3,000.00		3,000.00	
	- รื้อกระเบื้องเซรามิคที่ถูผนัง ห้องน้ำ - ล้าง ออกทั้งหมด	23.00	ตร.ม.			50.00		1,150.00	
	- รื้อกระเบื้องเซรามิคที่ปูพื้น ห้องน้ำ - ล้าง ออกทั้งหมด	20.00	ตร.ม.			50.00		1,000.00	
	รวมเป็นเงิน				241,800.00			5,150.00	
								246,950.00	

แบบแสดงรายการ ปริมาณงาน และราคา

กรุงเทพมหานคร

ผู้ตรวจ น.ท.  ด.

ชื่อโครงการ/งานก่อสร้าง ช่อมปรับปรุงโรงพยาบาลตากอากาศ ๓๐๓๗ ของ กอง รพ.กสพ.ท.

สถานที่ จ.ชลบุรี

แบบเลขที่

หน่วยงานเจ้าของโครงการ/งานก่อสร้าง สท.ท.

คำนวณราคาโดย พลท. รชตะ สุวรรณบุตร

เมื่อ วันที่ ๒๔ เดือน ตุลาคม พ.ศ. ๒๕๖๗

หน่วย : บาท

ลำดับ ที่	รายการ	จำนวน	หน่วย	ค่าวัสดุ		ค่าแรงงาน		รวม		หมายเหตุ
				ราคาหน่วยละ	จำนวนเงิน	ราคาหน่วยละ	จำนวนเงิน	ค่าวัสดุและแรงงาน		
	งานซ่อมทำห้องน้ำห้องส่วนใหม่พร้อมเชื่อมต่อระบบสุขาภิบาล (ต่อ)									
	- ติดตั้งท่ออากาศ Ø 1" CLASS 8.5 ความสูงจากพื้นไม่ต่ำกว่า 2.00 เมตร	1.00	จุด	1,000.00	1,000.00			1,000.00		
	- เดินท่อน้ำโสโครก (ส้วม) ใหม่ PVC. Ø 4 CLASS 8.5 ไปยังถังบำบัดน้ำเสีย	2.00	จุด	1,900.00	3,800.00			3,800.00		
	- เดินท่อน้ำดี (ประปา) ใหม่ PVC. Ø 3/4 CLASS 13.5 แยกเข้า สุขภัณฑ์	1.00	งาน	3,000.00	3,000.00			3,000.00		
	Ø 1/2 CLASS 13.5 พร้อมประตุน้ำ Ø 3/4 (ดำเนินการในส่วนประกอบประเภทภายนอก)									
	- เดินท่อน้ำดี (ประปา) ใหม่ PVC. Ø 1/2 CLASS 13.5 แยกเข้าโถส้วม ๆ	2.00	จุด	600.00	1,200.00	30.00	60.00	1,260.00		
	- เดินท่อน้ำดี (ประปา) ใหม่ PVC. Ø 1/2 CLASS 13.5 แยกเข้าโถส้วมชาย	3.00	จุด	600.00	1,800.00	30.00	90.00	1,890.00		
	- เดินท่อน้ำดี (ประปา) ใหม่ PVC. Ø 1/2 CLASS 13.5 แยกเข้าอ่างล้างหน้า	3.00	จุด	600.00	1,800.00	30.00	90.00	1,890.00		
	- ติดตั้งกระจกเงา กรอบอลูมิเนียม ขนาด 0.50x0.60 ม.	3.00	ชุด	1,200.00	3,600.00	90.00	270.00	3,870.00		
	- ผนังกระเบื้องเซรามิค 8"x8" สูง 1.40 ม.	23.00	ตร.ม.	315.00	7,245.00	166.00	3,818.00	11,063.00		
	- ยานเบาะเบาะผนัง	23.00	ตร.ม.	20.00	460.00	15.00	345.00	805.00		
	- ฝ้าปูกระเบื้องเซรามิค 8"x8" ชนิดกั้นลิ้น	20.00	ตร.ม.	310.00	6,200.00	140.00	2,800.00	9,000.00		
	- ติดตั้งระบบยกน้ำที่พื้นเดินท่อน้ำทิ้ง PVC. Ø 2" CLASS 8.5 เชื่อมลงบ่อกระจายน้ำ	2.00	จุด	900.00	1,800.00	30.00	60.00	1,860.00		
	- ยานเบาะเบาะผนัง	20.00	ตร.ม.	20.00	400.00	15.00	300.00	700.00		
	1.11 งานทาสี									
	- ค่าแรงชุดล้างสีทาอาคาร ภายใน - ภายนอก	3,200.00	ตร.ม.			35.00	112,000.00	112,000.00		
	- ทาสีอาคาร ภายใน - ภายนอก ทั้งหมด	3,200.00	ตร.ม.	70.00	224,000.00	35.00	112,000.00	336,000.00		
	รวมเป็นเงิน				257,505.00		231,893.00	489,398.00		

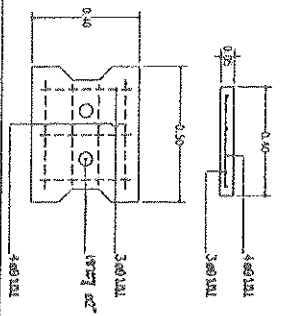
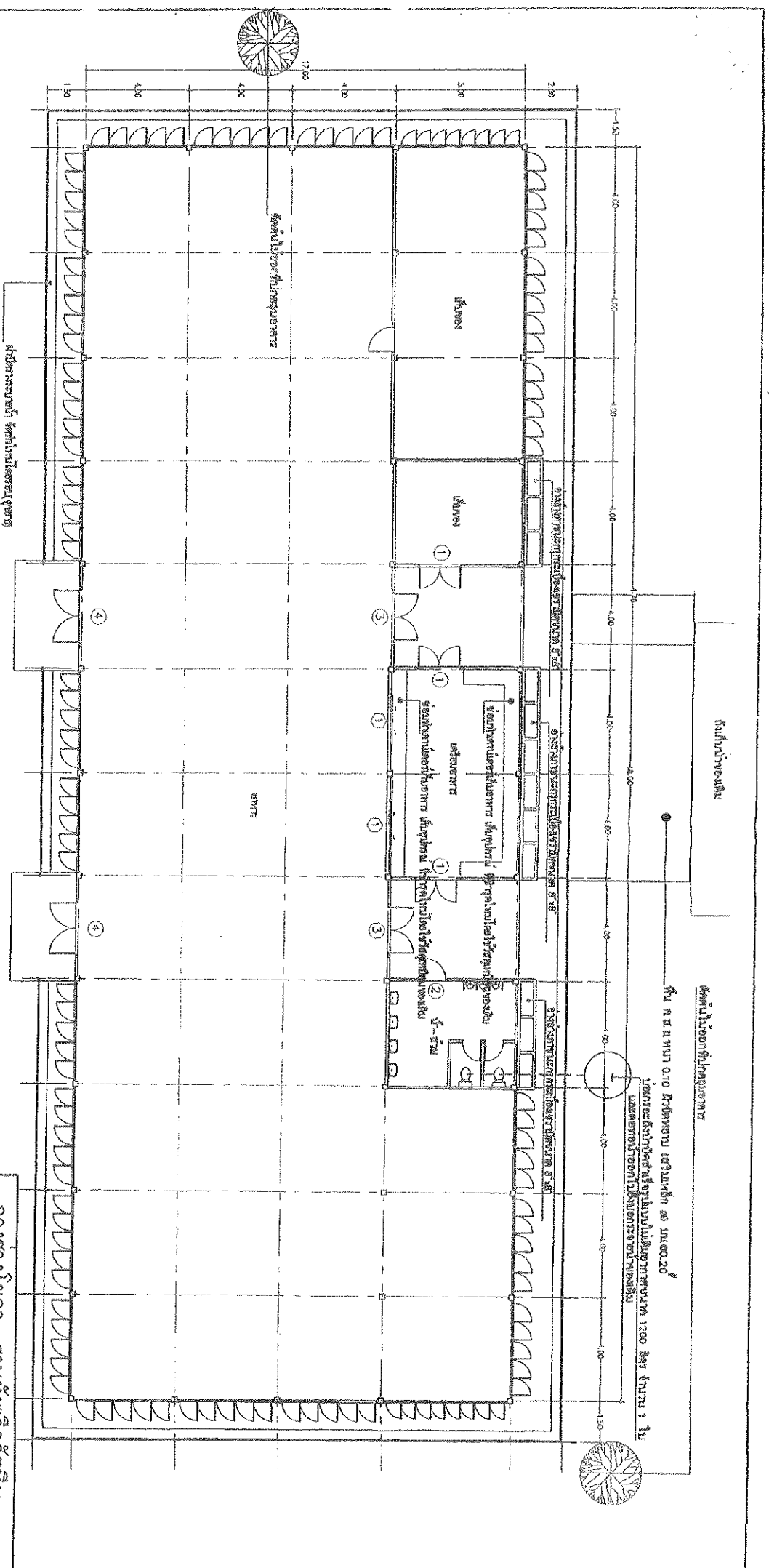

แปลนพื้น
มาตราส่วน 1:150



กองช่างโยธา สำนักงานพัชรอุทิศพิบูลย์

แบบ	สัญญาจ้างก่อสร้างอาคารเรียนและอาคารประกอบ โรงเรียน พัทธพิบูลย์	โรงเรียนพัชรอุทิศพิบูลย์
ขนาด	ขนาดพื้นที่	3080-052
สถาปนิก	น.ส.วิภาดา ไชยกุล	
วิศวกรโยธา		
วิศวกรไฟฟ้า	ร.อ.วิภาดา ไชยกุล	
วิศวกรเครื่องกล	น.ส.วิภาดา ไชยกุล	
วิศวกรสุขาภิบาล		
ผู้ควบคุม	ร.อ.วิภาดา ไชยกุล	
ผู้รับจ้าง	บริษัท สยามโยธา	
ผู้ตรวจ (วิศวกรโยธา)	ร.อ.วิภาดา ไชยกุล	
ผู้ตรวจ (สถาปนิก)	น.ส.วิภาดา ไชยกุล	
ผู้ตรวจ (ช่างเขียน)	น.ส.วิภาดา ไชยกุล	
วันที่	วันที่ 4	
เลขที่	1/04/8	
สถานที่	โรงเรียนพัชรอุทิศพิบูลย์	
วันที่รับ	วันที่ 11 มีนาคม 2552	
วันที่ส่ง	วันที่ 11 มีนาคม 2552	
สถานที่รับ	โรงเรียนพัชรอุทิศพิบูลย์	

ขยายแปลนโรงเรียนพัชรอุทิศพิบูลย์
มาตราส่วน 1:20

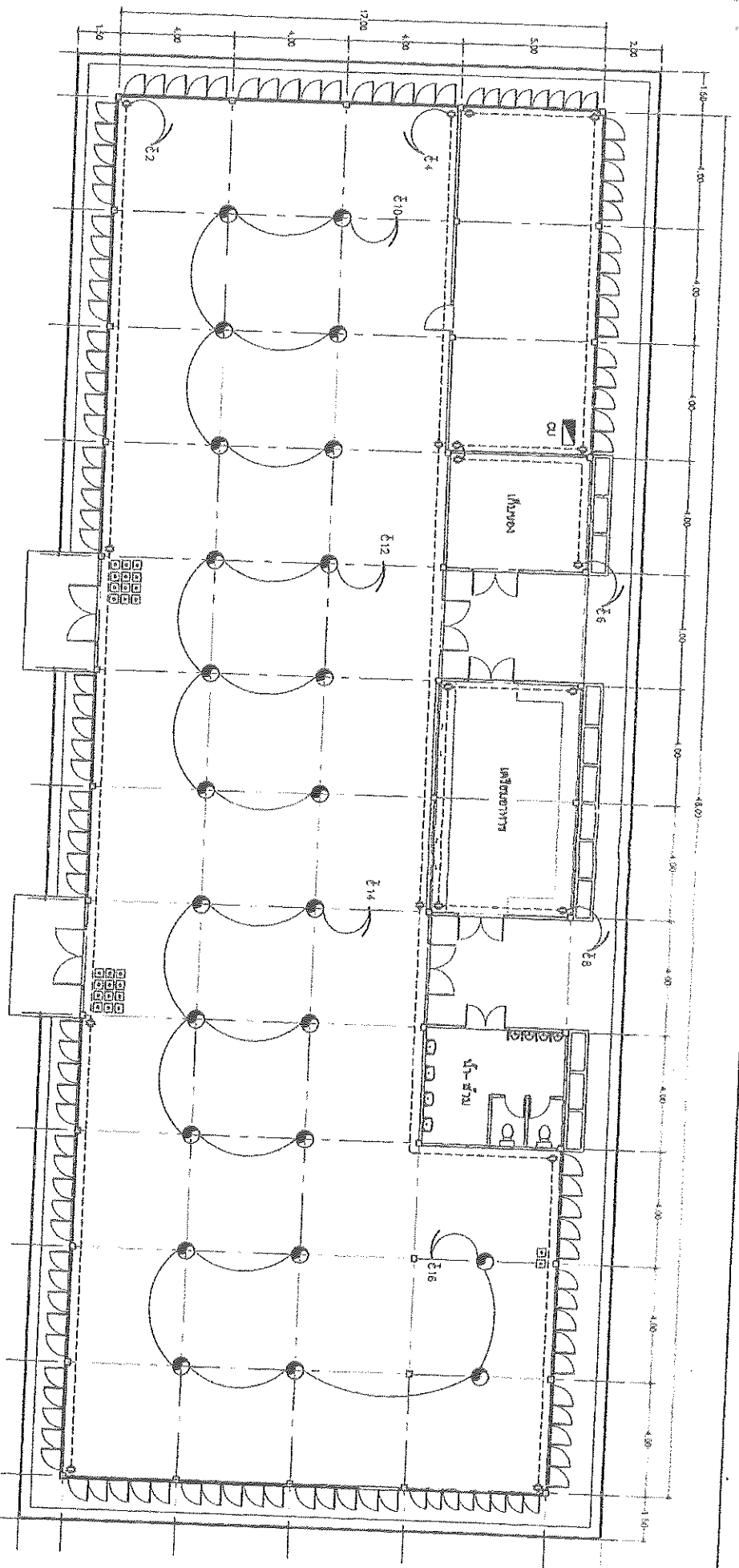

แปลนไฟฟ้ากำลัง + ทัศนศิลป์
 ชั้นประถมศึกษา

1:150



กองช่างโยธา สำนักพัสดุศิลป

แบบ	แบบแปลนอาคารเรียน	3560-052
ชื่อ	โรงเรียนเทศบาล	
สถานที่	เทศบาลนครเชียงใหม่	
วันที่	วันที่ 11 เดือน	
ปีที่	ปี 10	
จำนวน	จำนวน 3	
ชื่อ	นาย	
ตำแหน่ง	ช่างโยธา	
ชื่อ	นาย	
ตำแหน่ง	ช่างโยธา	
ชื่อ	นาย	
ตำแหน่ง	ช่างโยธา	

